



BERATUNGSNETZWERK GRENZGÄNGER

Está preocupado com a possibilidade de alguém se radicalizar?

Está preocupado porque alguém próximo de si está a criticar o seu tipo de crença e está a tentar impor, de forma agressiva, o seu estilo de vida religioso?

Está preocupado ou com medo por si ou pelos outros porque alguém justifica ou até glorifica o uso da violência e do terror com a religião?

Somos um centro de aconselhamento na área do extremismo religioso. Podemos ajudá-lo caso contate com pessoas que simpatizem ou divulguem ideias extremistas.

Teremos todo o gosto em aconselhá-lo nas suas instalações, noutra local ou por telefone, a escolha é sua. Entre em contato conosco telefonicamente. O nosso centro de aconselhamento é uma organização conhecida.

A IFAK e.V. é uma organização não governamental que se dedica, de forma voluntária, ao trabalho com pessoas de todas as idades, género ou origem.

Disponibilizamos aconselhamento de forma anónima e confidencial em árabe, alemão, inglês, curdo, russo e turco. O nosso aconselhamento é gratuito.



Teremos todo o gosto em ajudá-lo! Em caso de dúvidas ou inseguranças, não hesite em contactar-nos. Aconselhamos

- anonimamente!
- gratuitamente!
- em vários idiomas!
- confidencialmente!

CONTATO

BERATUNGSNETZWERK GRENZGÄNGER

Endereço: Kortumstr. 106-108, 44787 Bochum
Telefone: +49 234 / 687 266 64
Telemóvel: +49 170 / 60 71 202
E-mail: info@grenzgaenger.nrw
Página de Internet: www.grenzgaenger.nrw



Ministerium für Kinder, Familie,
Flüchtlinge und Integration
des Landes Nordrhein-Westfalen



CENTRO DE ACONSELHAMENTO
NA TEMÁTICA DO

EXTREMISMO RELIGIOSO

TEM INSEGURANÇAS, PROBLEMAS OU DÚVIDAS
SOBRE AS FORMAS DE REDICALIZAÇÃO?
ENTRE EM CONTATO CONNOSCO!



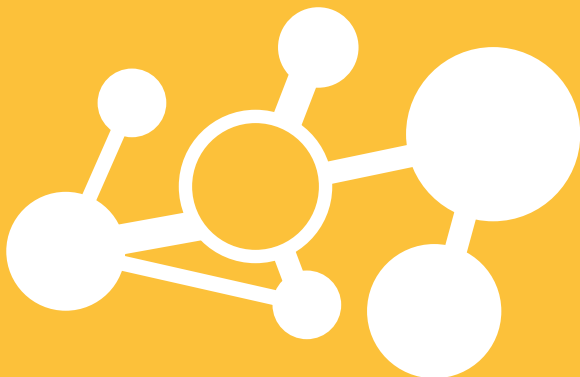

A NOSSA ABORDAGEM DE ACONSELHAMENTO

O nosso objetivo consiste em identificar processos de radicalização através do esclarecimento e aconselhamento, desencorajar a radicalização ou tomar as medidas necessários no caso da radicalização já ter ocorrido.

Somos uma equipa composta por psicólogos*(as), investigadores*(as) do islamismo, pedagogos*(as) e assistentes sociais*.

Iremos **aconselhá-lo** em todas as inseguranças, problemas ou questões que possa ter acerca do extremismo religioso.

Os conflitos acontecem geralmente quando as pessoas vivem próximas umas das outras e têm opiniões diferentes.

Iremos **apoiá-lo** a si e a todos os que estão ao seu redor e **acompanhá-lo**, se assim o pretender, até mesmo nas conversas com outras entidades como o serviço de estrangeiros, o serviço de apoio a crianças ou a polícia.

Isto é importante para nós:

Discutimos sempre em conjunto consigo, como e durante quanto tempo poderemos ajudá-lo!

Trabalhamos em conjunto consigo!

COMO É QUE O PODEMOS AJUDAR?

Disponibilizamos também aconselhamento psicossocial e terapia na área do extremismo religioso.

Poderá procurar-nos, por exemplo, se o extremismo religioso estiver a causar problemas adicionais:

- **Angústias, tristeza ou outros problemas mentais**
- **Conflitos no relacionamento que também estejam relacionados com a religião**
- **Experiências traumáticas, por exemplo causadas por violência extremista**
- **Crises de fé e existenciais**

Podemos também ajudá-lo a procurar apoio adicional e fazer o encaminhamento para centros de aconselhamento especializados, caso sofra de tensão psicológica ou problemas de dependência.

Entre em contato connosco!

**BERATUNGSNETZWERK
GRENZGÄNGER**

☎ 0234 687 266 64